



「2022 選手紹介映像」に塗り絵で参加しよう！ 応募ガイド

みなさんの塗り絵作品で、選手紹介映像を制作します。
グランパスへの想いで彩られた素敵な作品をお待ちしています！

募集

選手紹介映像のワンシーンの塗り絵

申込締切

提出締切

1/20^木 23:59 まで

※ 参加申込必須、先着順、定数になりしだい締切。

※ 一人ずつ塗り絵のベースが異なるため、
申し込みはお一人様 1 回まで。

まず確認すること

塗り絵の提出方法の確認

2 つの提出方法があります。ご自身が可能な提出方法を確認してください。

※下記方法以外での提出受付は行っておりませんので、ご注意ください。

※それぞれの詳しい提出手順は、本ガイド P4 「STEP3 塗り絵を提出しよう！」をご確認ください。

A デジタルデータ・スキャンデータ 提出

データで提出を行う場合は、指定のファイル共有サービス「Dropbox」へ塗り絵の画像データをアップロードしていただきます。



B 現物（紙）提出

紙で提出を行う場合は、クラブグランパスに設置された回収ボックスへ塗り絵を入れていただきます。

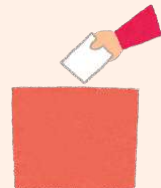

応募ガイド・応募規約の確認

本ガイドと「応募規約」を必ず申し込み前に確認してください。

応募された方はすべて規約事項を了承いただいたものとします。

※応募規約は、塗り絵プロジェクトの公式ニュース記事内のリンクからご確認ください。

1 参加申込フォームから申し込みを行う

「参加申込フォーム」にアクセスし必須項目を入力の上、申し込みを行ってください。

The screenshot shows a web form with the following fields and options:

- ニックネーム** (Nickname): A text input field.
- メールアドレス** (Email address): A text input field with a note: "メールアドレスは必ず入力してください。" (Email address is mandatory).
- 確認のため再度ご入力ください** (Please re-enter for confirmation): A second text input field for the email address.
- 塗り絵の届出方法** (How to submit the drawing): Radio buttons for "デジタルデータ（スキャンデータ）を@formへアップロード" (Upload digital data) and "郵送" (Mail). The "郵送" option is selected.
- 応募規約に同意する** (I agree to the application rules): A checkbox that is checked.
- 入力内容を確認** (Check input content): A red button at the bottom.

- 参加申込フォームの URL は、塗り絵プロジェクトの公式ニュース記事内からご確認ください。
- 参加申込はお一人様 1 回まで。
- フォーム内の「ニックネーム」の項目は、後日公開される可能性があります。**本名は入力しないでください。**
- 参加申込完了後、登録したメールアドレスへ返信メールをお送りします。ドメイン指定受信など、受信制限機能を利用している方は、「@form.run」を含む返信メールを受信できるよう設定してください。
- 返信メールが届かない場合：
通信環境などの影響で、返信メールが届くまでに時間がかかる場合があります。また、**迷惑メールフォルダに入っていないか確認してください。**

※参加申込は先着順とし、定員になり次第、締め切りとなります。

※ニックネームは公序良俗に反するものを使用しないでください。

※同一端末からの複数の参加申込はシステム上できませんので、ご了承ください。

2 塗り絵ベース PDF をダウンロード

【グランパス】「2022 選手紹介映像」に塗り絵で参加しよう！事務局から返信メールが届きます。メールに記載された URL へアクセスし、**塗り絵ベースの PDF をダウンロードしてください。**

※塗り絵ベースは一人ずつ異なるものをお送ります。

※塗り絵ベースは自動的に割り振られるため選べません。

※届いた塗り絵ベースの変更はできません。

※応募者同士での交換等を行わないでください。



STEP 2

塗り絵ベースに色を塗ろう！

色を塗る方法は、「PCによるデジタル加工」「紙に印刷して塗り絵する」のどちらでもOKです。
以下のイメージを参考に、工夫をこらした素敵な作品をお待ちしています！

塗り絵イメージ



注意事項

下記にあてはまるものは、**採用ができず応募が無効となる**可能性があります。

- ✗ 公序良俗に反するもの
- ✗ グランパス以外のブランドロゴやキャラクターが描かれているもの
- ✗ 関係のない人物名等が書かれているもの、広告宣伝に該当するもの
- ✗ ダウンロードした塗り絵ベースを使用せず別の線画で塗り絵をしたもの
- ✗ 左上に記載された No. の数字がはっきり見えなくなっているもの
- ✗ 紙が破れていたり、穴が空いているもの

※応募いただく塗り絵がすべて採用されるわけではございません。予めご了承ください。

A デジタルデータ・スキャンデータの場合

提出締切

1/20^木
23:59 まで

塗り絵画像を提出する前に、データの形式や解像度を確認しましょう。

画像データについて



- ・データ形式：JPG/PNG 形式の画像データ
- ・画像サイズ：1920 × 1400 px 以上
- ・解像度：200dpi 程度



【スキャンする場合の確認ポイント】

- ・ズレたり、ゆがんだりしていないか？
- ・カラーでスキャンできているか？
- ・用紙の折り曲り、やぶれ・穴などが空いていないか？

確認OK

ブラウザで下記の URL にアクセスし、塗り絵画像をアップロードしてください。

<https://www.dropbox.com/request/JOLseukNirV8DgeMi28I>

※アップロードの際に、Dropbox の会員登録を行う必要はありません。

アップロード方法



1 「ファイルを追加」から、塗り絵画像を選択
※使用する端末によって表示が異なる場合があります。

2 ニックネームとメールアドレスを入力し、「アップロード」ボタンを押す



3 この画面が表示されたら、
提出完了!

B 現物(紙)の場合

応募期間中はクラブグランパス内に回収ボックスを設置します。
塗り絵をクラブグランパスへお持ちいただき、回収ボックスへ入れてください。

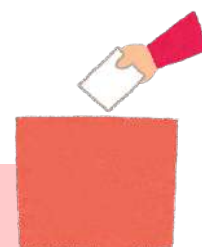

オフィシャルショップ クラブグランパス

大須商店街組合会館 1 階 (〒460-0011 名古屋市中区大須 3 丁目 38 番 9 号)



アクセス: 地下鉄鶴舞線大須観音駅 2 番出口より徒歩 5 分 地下鉄名城線・
鶴舞線上前津駅・8 番出口より徒歩 5 分
※駐車場はございません。公共交通機関をご利用ください。

営業時間: 水～日・祝「11:00～18:00」

定休日: 毎週「月」「火」

※クラブグランパス営業時間内でのみ提出受付を行います。

定休日、営業時間は、グッズ担当公式 Twitter (https://twitter.com/nge_goods) のご確認をお願いいたします。

※提出後の取り出しはできません。また、提出いただいた塗り絵は返却いたしませんのでご了承ください。

お問い合わせについて

塗り絵プロジェクトに関するお問い合わせは、専用お問い合わせ先へお願いします。

塗り絵プロジェクト専用
お問い合わせ先

grampus.2022.nurie@gmail.com

※お問い合わせはメールでのみ受け付けます。 ※返信にはお時間をいただく場合がございます。